

S a t z u n g

der Kreisstadt St. Wendel über die Festlegung der Grenzen für den im Zusammenhang bebauten Ortsteil der Straße "Zur Ellerwies" im Stadtteil Remmesweiler.

Aufgrund des § 34 Abs. 2 des Bundesbaugesetzes in der Fassung vom 6.7.1979 (BGBl I S. 949) in Verbindung mit § 12 des Kommunalselfverwaltungsgesetzes in der Fassung vom 1.9.1978 (Amtsblatt S. 801) hat der Stadtrat der Kreisstadt St. Wendel mit Genehmigung des Ministers für Umwelt, Raumordnung und Bauwesen am 22.1.1981 folgende Satzung beschlossen:

§ 1

Der Geltungsbereich dieser Satzung bezieht sich auf den Bereich der Gemarkung Remmesweiler, Flur 9, Parzellen Nr. 106/1; 107/1; 359/111.

§ 2

Der beigefügte Lageplan ist Bestandteil dieser Satzung

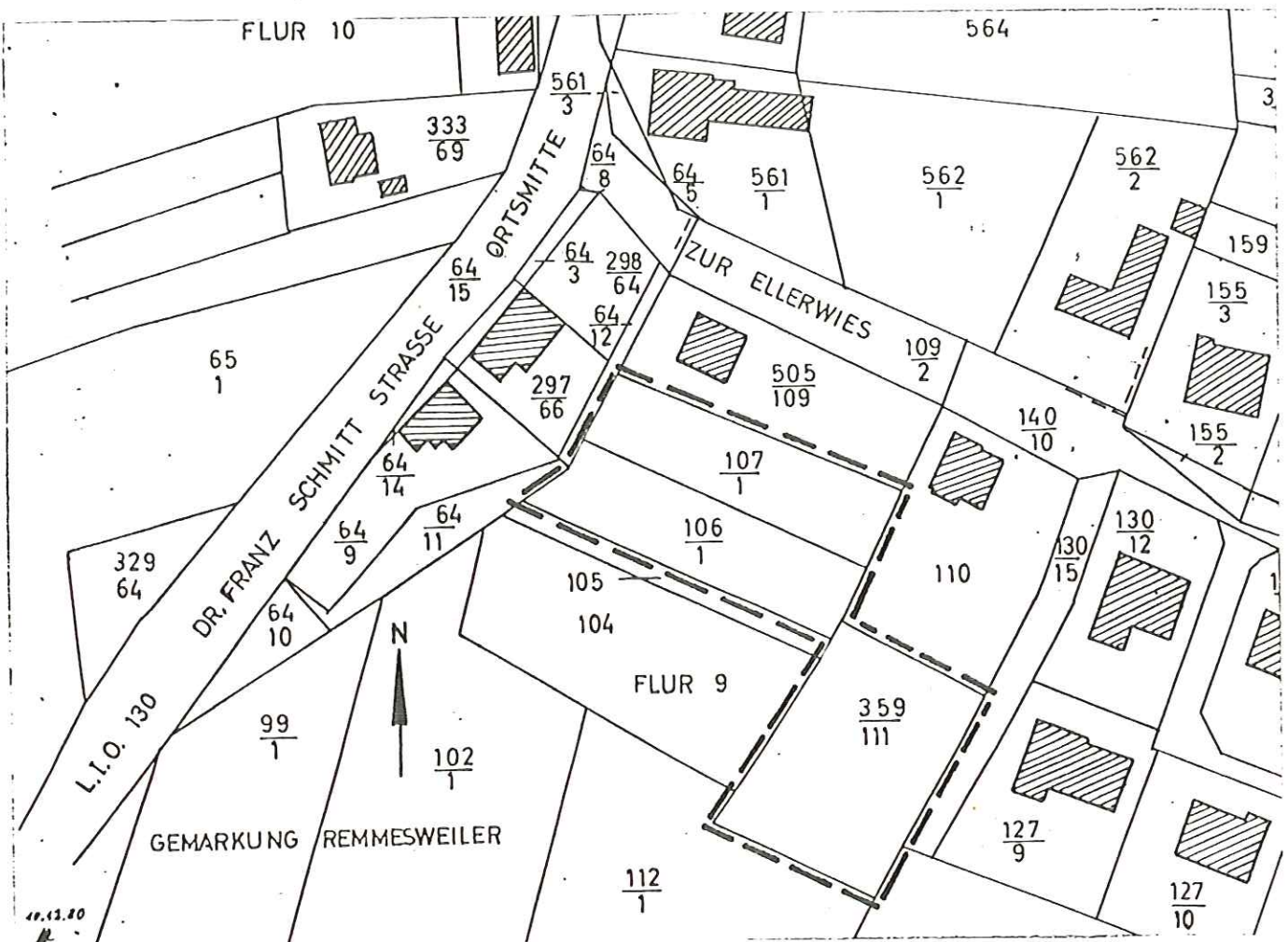

§ 3

Diese Satzung tritt mit ihrer Bekanntmachung in Kraft.

St. Wendel, den 22.01.1981

Der Bürgermeister



[Handwritten signature]

Diese Satzung wird gemäß § 34 Abs. 2 BBauG genehmigt.

SAARLAND

Der Minister
für Umwelt, Raumordnung
und Bauwesen

Saarbrücken, den 6.3.1981

Der Minister
für Umwelt, Raumordnung und Bauwesen

Vorstehende Satzung wird gemäß § 34 Abs. 2 des
Bundesbaugesetzes - BBauG - vom 11.8.1976
(BGBI. I S. 2250) genehmigt.
Saarbrücken, den 6.3.1981

[Handwritten signature]
(Würker)
Diplom-Ingenieur

Die Genehmigungsverfügung des Ministers für Umwelt, Raum-
ordnung und Bauwesen vom 6.3.1981 ist am 1.4.1981
gem. § 12 BBauG ortsüblich bekanntgemacht worden, mit dem
Hinweis auf Ort und Zeit der öffentlichen Auslegung der
Satzung. Mit dieser Bekanntmachung wurde die Satzung rechts-
verbindlich.

St. Wendel, den

Der Bürgermeister

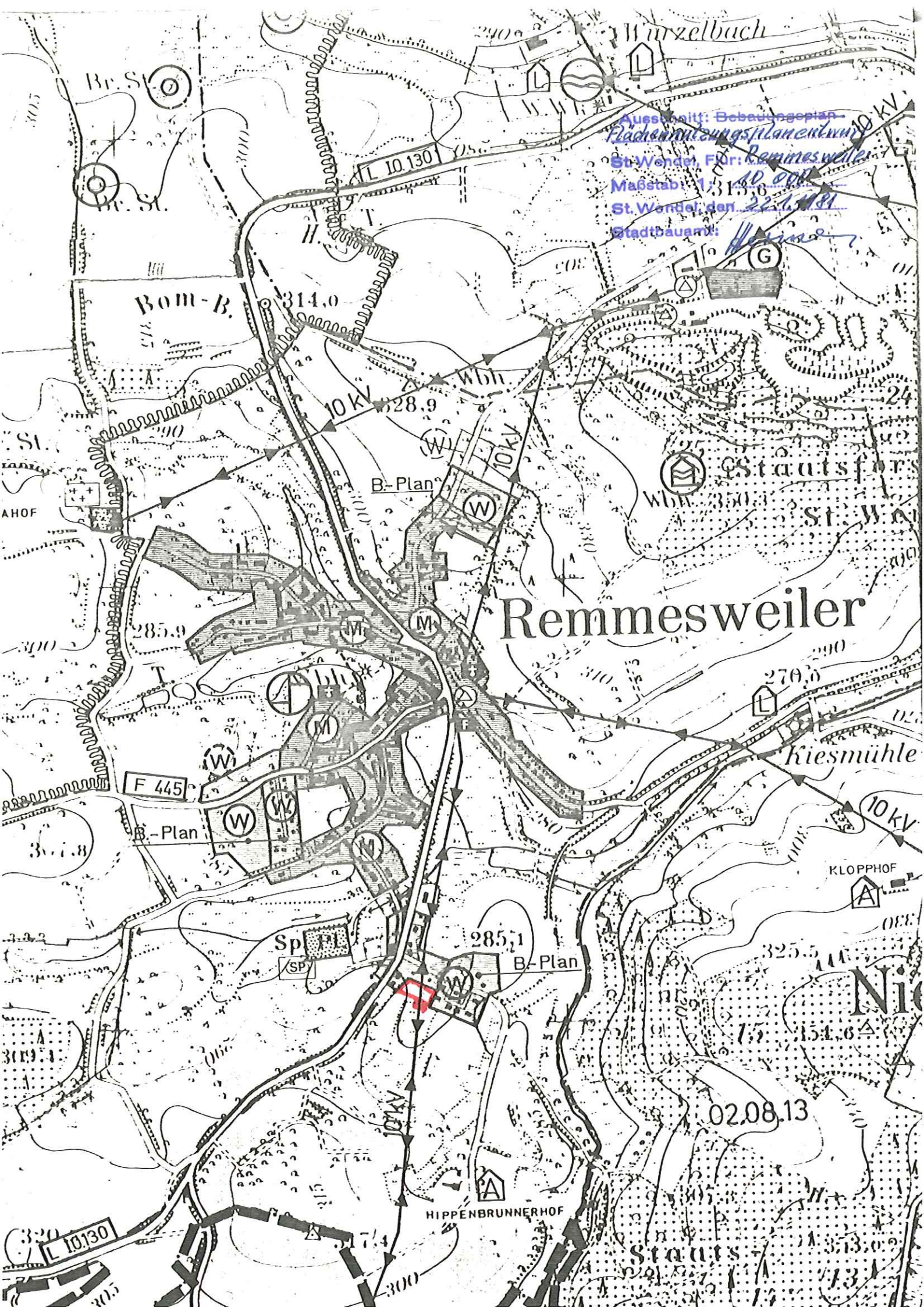

Ausschnitt: Bebauungsplan
Flächennutzungsplanentwurf
St. Wendel, Für: Remmesweiler
Maßstab: 1:10.000
St. Wendel, den. 22.1.84
Stadtbaumeister: *W. Hesse*

Remmesweiler

02.08.13

HIPPENBRUNNERHOF

Stauts