

S a t z u n g :

der Kreisstadt St. Wendel über die Festlegung der Grenzen für den im Zusammenhang bebauten Ortsteil der Straße "Im Obereck" im Stadtteil Remmesweiler.

Aufgrund des § 34 Abs. 2 des Bundesbaugesetzes in der Fassung vom 6.7.1979 (BGBl. I S. 949) in Verbindung mit § 12 des Kommunal selbstverwaltungsgesetzes in der Fassung vom 1.9.1978 (Amtsblatt S. 801) hat der Stadtrat der Kreisstadt St. Wendel mit Genehmigung des Ministers für Umwelt, Raumordnung und Bauwesen am 15.10.1981 folgende Satzung beschlossen:

§ 1

Der Geltungsbereich dieser Satzung bezieht sich auf den Bereich der Gemarkung des Stadtteiles Remmesweiler, Flur 11, Parzellen Nr. 456/317 und 315/1.

§ 2

Der beigefügte Lageplan ist Bestandteil dieser Satzung.

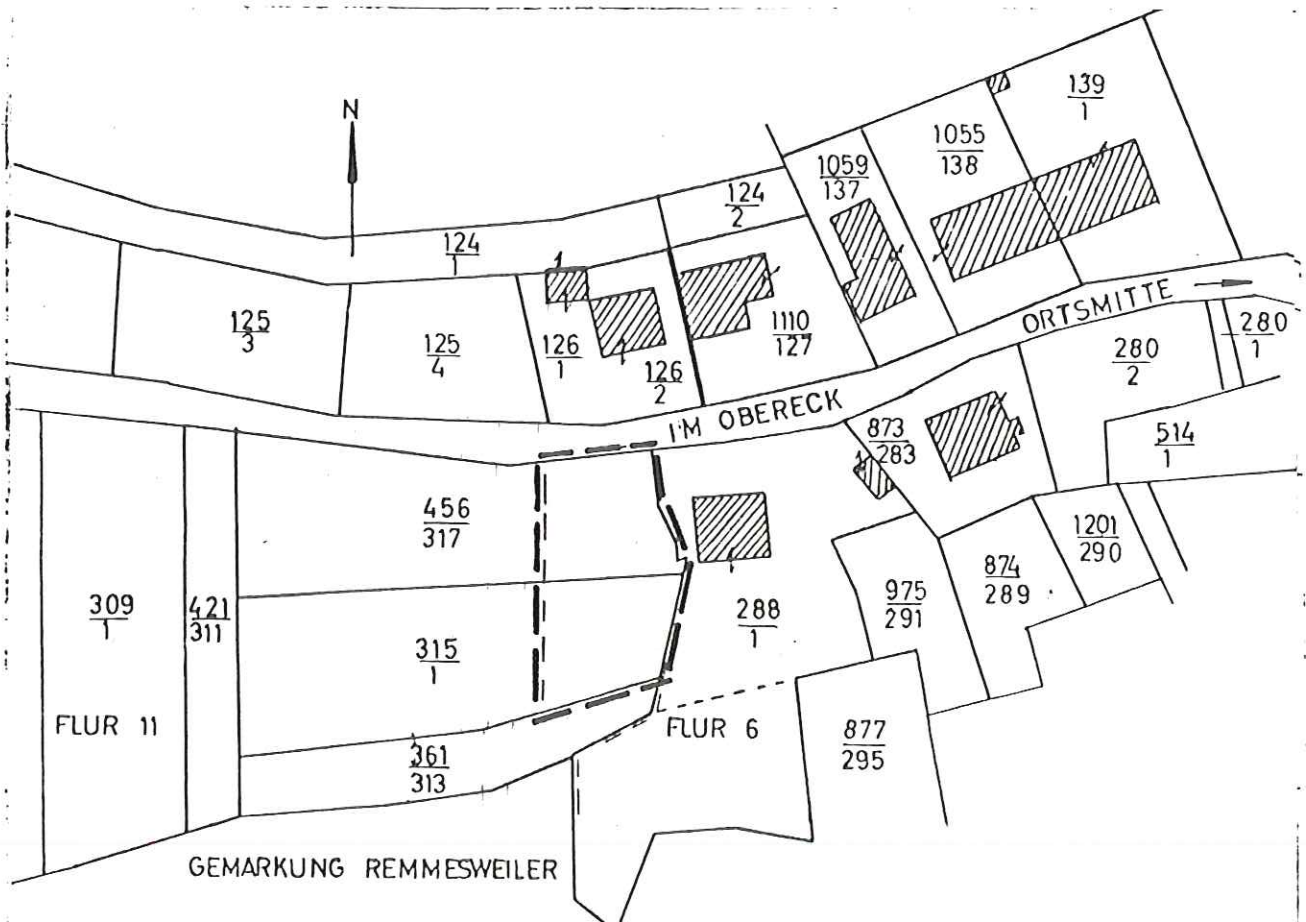

§ 3

Diese Satzung tritt mit ihrer Bekanntmachung in Kraft.

St. Wendel, den 06.11.1981

Der Bürgermeister



Diese Satzung wird gemäß § 34 Abs. 2 BBauG genehmigt.

SAARLAND

Der Minister
für Umwelt, Raumordnung
und Bauwesen

Saarbrücken, den

Der Minister
für Umwelt, Raumordnung und Bauwesen

Vorstehende Satzung wird gemäß § 34 Abs. 2 des
Baurechtsübergangsgesetzes — BBauÜ — vom 10.8.1976
(6081. I S. 228) genehmigt.

Saarbrücken, den 1.12.1981

J.A.
Würker
(Würker)

Diplom-Ingenieur

Die Genehmigungsverfügung des Ministers für Umwelt, Raumordnung
und Bauwesen vom 01.12.1981 ist am 14.01.1982 gem. § 12
BBauG ortsüblich bekanntgemacht worden, mit dem Hinweis auf Ort
und Zeit der öffentlichen Auslegung der Satzung. Mit dieser
Bekanntmachung wurde die Satzung rechtsverbindlich.

St. Wendel, den

Der Bürgermeister

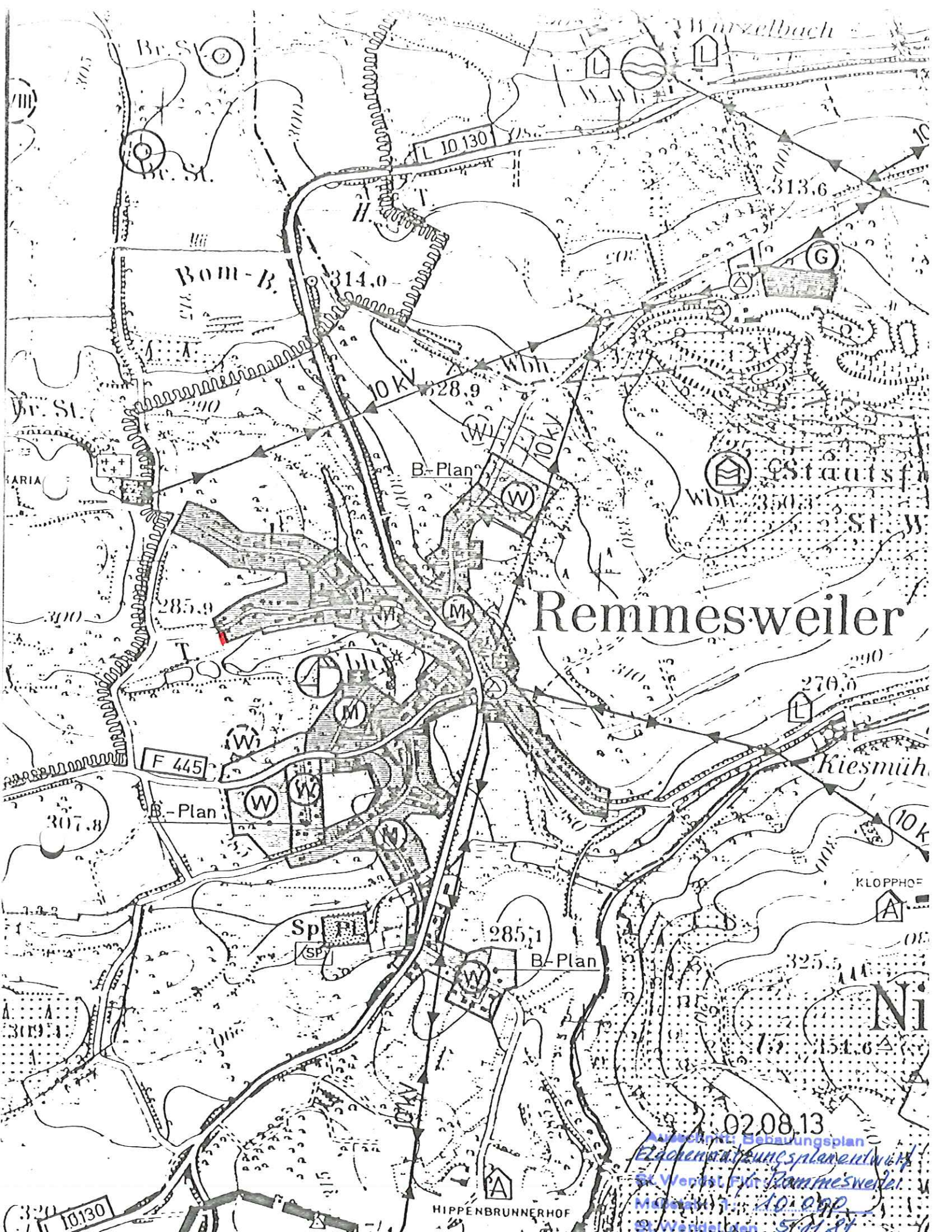

Wurzelbach

Br. St.

L 10 130

Bom-B.

314.0

313.6

10 KV

28.9

B-Plan

Remmesweiler

Stautsf.
St. W.

Br. St.

MARIA

F 445

B-Plan

307.8

270.0

Kiesmüh.

10 K

KLOPPHOF

Sp

285.1

B-Plan

Ni

02.08.13

Ansicht: Bebauungsplan
Flächennutzungsplan

St. Verbst. für Remmesweiler

Messmaß: 1:10.000
© Wendelien S.M. 84

HIPPENBRUNNERHOF

10130