

Satzung

der Kreisstadt St. Wendel über die Festlegung der Grenzen für den im Zusammenhang bebauten Ortsteil des Stadtteils Remmesweiler, Auf der Hell, Flur 6, Teilflächen der Parzellen 18, 1169/19, 19/2, 25/2, 29/2, 25/1 und 28

Aufgrund des § 34 Abs. 4 Satz 1 Nr. 1 i. V. m. Nr. 3 BauGB in der Fassung vom 08.12.1986, zuletzt geändert am 28.05.1990 in Verbindung mit § 12 Kommunal-selbstverwaltungsgesetz (KSVG) in der Fassung der Bekanntmachung vom 22.06.1994, zuletzt geändert durch Gesetz vom 23.04.1997 hat der Stadtrat der Kreisstadt St. Wendel in seiner Sitzung vom 17.07.1997 folgende Satzung beschlossen.

§ 1

Der Geltungsbereich dieser Satzung bezieht sich auf den Bereich der Gemarkung des Stadtteils Remmesweiler, Auf der Hell, Flur 6, Teilflächen der Parzellen 18, 1169/19, 19/2, 25/2, 29/2, 25/1 und 28.

§ 2

Der beigefügte Lageplan mit den darin enthaltenen Abgrenzungen ist Bestandteil dieser Satzung.

§ 3

Gemäß § 34 Abs. 4 Satz 3 BauGB wird festgesetzt, daß entsprechend der vorhandenen Bebauung nur Gebäude mit max. zwei Vollgeschossen errichtet werden dürfen. Pro Wohngebäude ist mind. 1 Obstbaum zu pflanzen.

§ 4

Diese Satzung tritt mit ihrer Bekanntmachung in Kraft.

St. Wendel, den 21.07.1997

Der Bürgermeister
der Kreisstadt St. Wendel

Klaus Bouillon

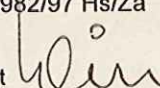

Gegen vorstehende Satzung gem. § 34 Abs. 4 Baugesetzbuch - BauGB - vom 08.12.1986 (BGBl. I S. 2253) werden Rechtsverstöße nicht geltend gemacht. (§ 34 Abs. 5 Satz 2 i.V.m. § 11 Abs. 3 BauGB)

Saarbrücken, den 11.09.1997
Az: C/1-5982/97 Hs/Zä
I.A.
Heiss
Bauoberrat 

SAARLAND
Ministerium für Umwelt,
Energie und Verkehr
Postfach 10 24 61
66024 Saarbrücken

Die Satzung wurde gemäß § 34 Abs. 5 Satz 2 BauGB i. V. m. § 22 Abs. 3 Satz 1 BauGB i. V. m. § 11 Abs. 3 BauGB angezeigt. Eine Verletzung von Rechtsvorschriften wurde im Rahmen des Anzeigeverfahrens nicht geltend gemacht.

St. Wendel, den 01.10.1997

Der Bürgermeister
der Kreisstadt St. Wendel

Klaus Bouillon



Gemäß § 34 Abs. 5 Satz 2 BauGB i. V. m. § 22 Abs. 3 Satz 3 BauGB i. V. m. § 12 BauGB wurde die Satzung am 01.10.97 ortsüblich mit Hinweis auf Ort und Zeitpunkt der öffentlichen Auslegung der Satzung, sowie mit dem Hinweis nach § 12 Abs. 5 KSVG bekanntgemacht.

St. Wendel, den 01.10.97

Der Bürgermeister
der Kreisstadt St. Wendel

Klaus Bouillon



Abrundungssatzung „Auf der Hell“

Kreisstadt St. Wendel
Stadtteil Remmesweiler

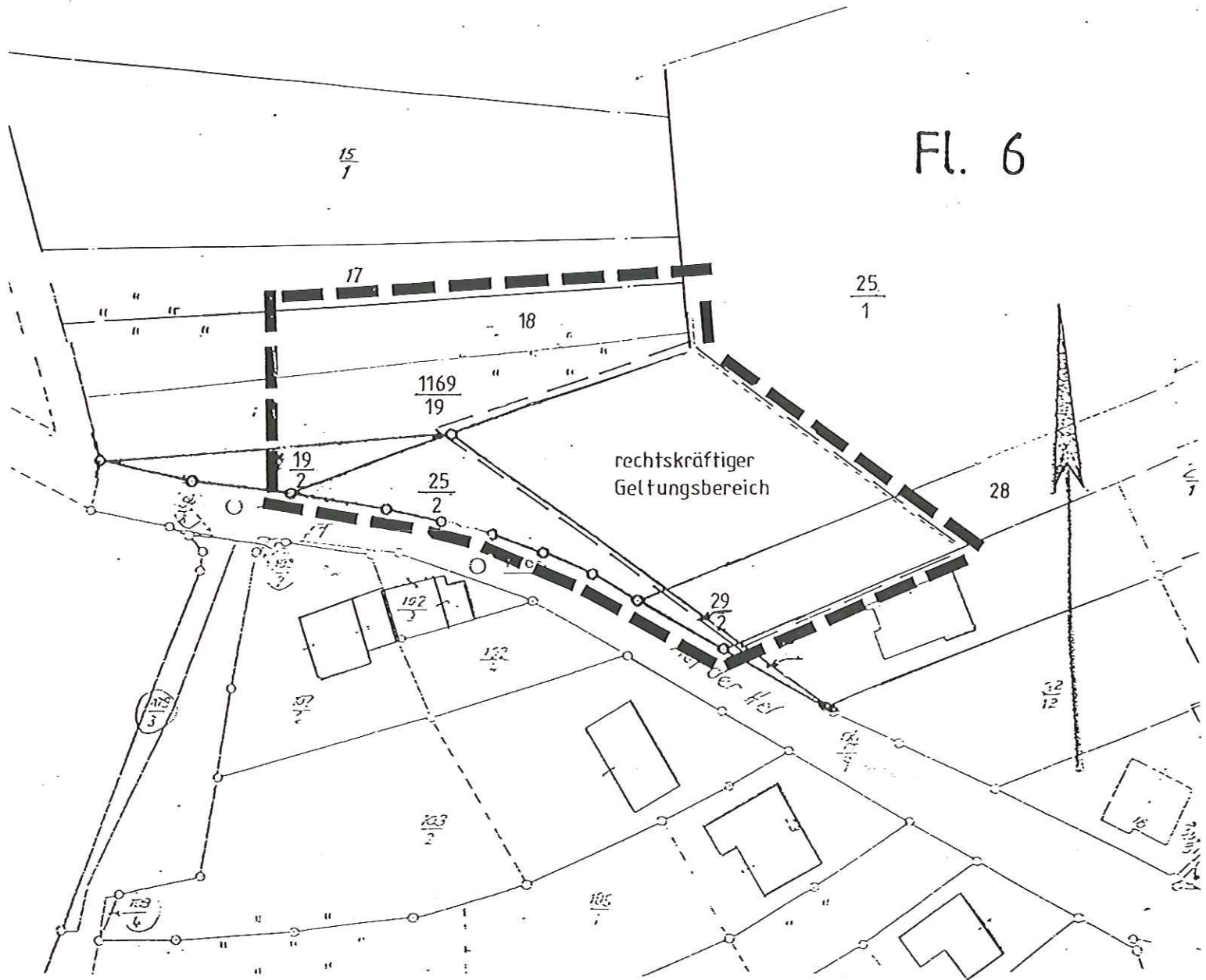

 KREISSTADT ST. WENDEL			
PROJEKT Abrundungssatzung Stadtteil Remmesweiler, Auf der Hell			
Datum: _____ Name: _____		PLANINHALT: Lageplan	
aufgen. gezeichnet	Feb. 97 Sponiol	Maßstab: 1:1000	Plan Nr. _____
bearb. gezeichnet	Feb. 97 Rupp		
Leiter der Stabsabteilung: _____		der Bürgermeister: _____	