Bebauungspläne 16.05, 16.06, 16.14 in St. Wendel-Winterbach

Teilplan 1 “Auf Steinen, Teil 1” (1. Änderung) und “Auf Steinen, Teil 2”

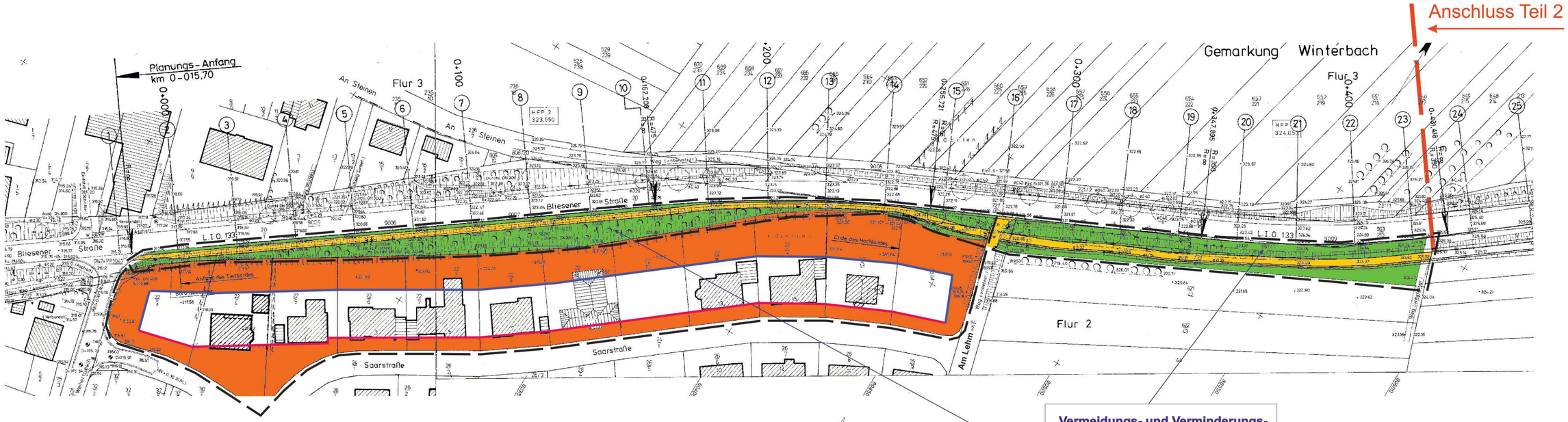

Vermeidungs- und Verminderungsmaßnahmen sowie Anpflanzungen erfolgen gemäß Landschaftspflegerischer Begleitplan für den Geh- und Radweg zwischen Winterbach und Bliesen an der L133 vom Februar 2003

Teilplan 2 “Lämmergraben” (1. Änderung)

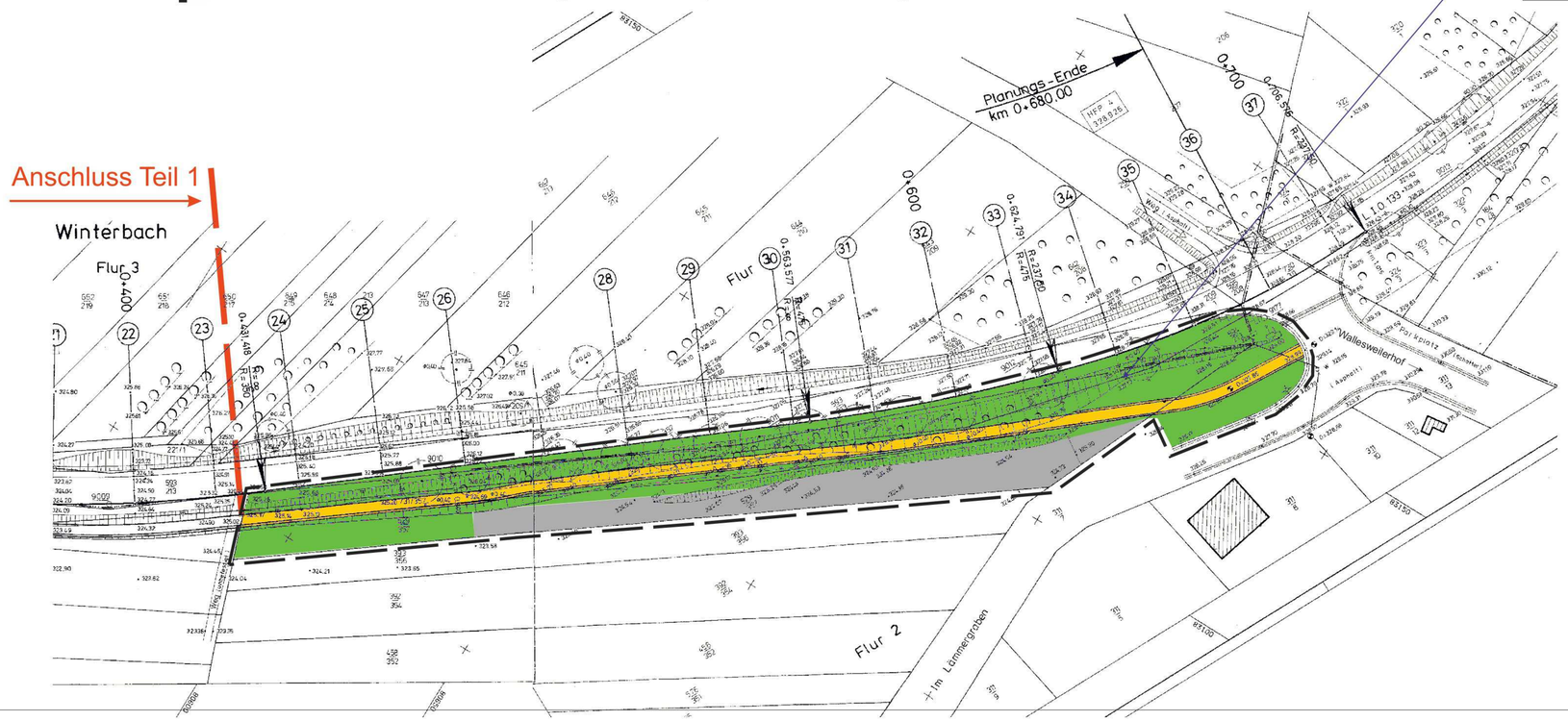

- Wohnbaufläche
- Grünfläche
- Rad-/Gehweg 2,50 m breit, Asphaltbelag
- Gewerbefläche
- Umgrenzung des Geltungsbereiches
- Baugrenze
- Baulinie

Kreisstadt St. Wendel

Projekt: Bebauungspläne 16.05, 16.06, 16.14 St. Wendel-Winterbach

	Datum	Name	Planinhalt:	
aufgen.			Rechtsplan	
gezeichn.	03/03	Spaniol		
bearb.	03/03	Harth	Maßstab: 1:500	Plan Nr.
geänd.				

Stadtbauamtsleiter: Abteilungsleiter

Der Bürgermeister: Klaus Bouillon